

PIANTA PIANO TERRA - ESTRATTO BLOCCO SPOGLIATOI
STATO DI PROGETTO

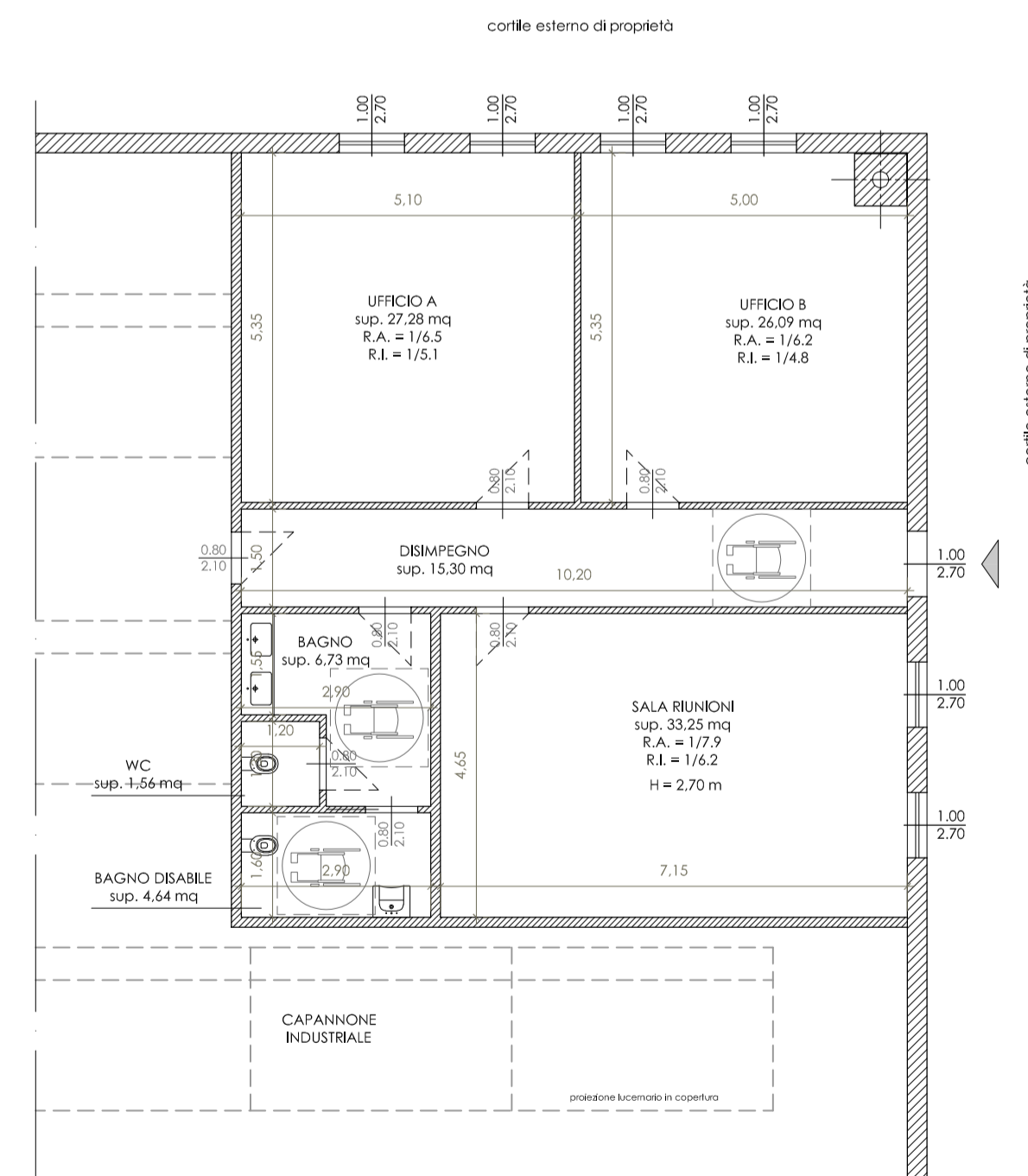

PIANTA PIANO TERRA - ESTRATTO BLOCCO UFFICI
STATO DI PROGETTO

VERIFICA R.L.I. vigente

All'interno del nuovo edificio produttivo in progetto si prevede che saranno presenti 10 addetti. Secondo quanto determinato dall'art. 3.11.6 del R.L.I. devono essere garantiti almeno due vani latrina con relativo antibagno. Il progetto prevede 6 vani latrina in totale (3 per ciascun sesso) e due bagni accessibili per persone con disabilità. La superficie del vano latrina e dell'antibagno rispettano quanto previsto l'art. 3.11.7 (vano latrina e antibagno almeno 1 mq). Gli spogliatoi, divisi per sesso, hanno una superficie maggiore a 10 mq, così come previsto dall'art. 3.11.8 del R.L.I.

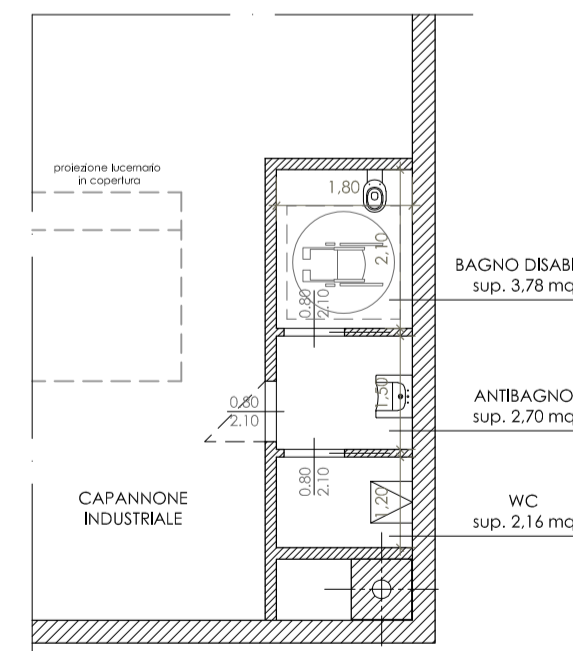

PIANTA PIANO TERRA - ESTRATTO BLOCCO BAGNO
STATO DI PROGETTO

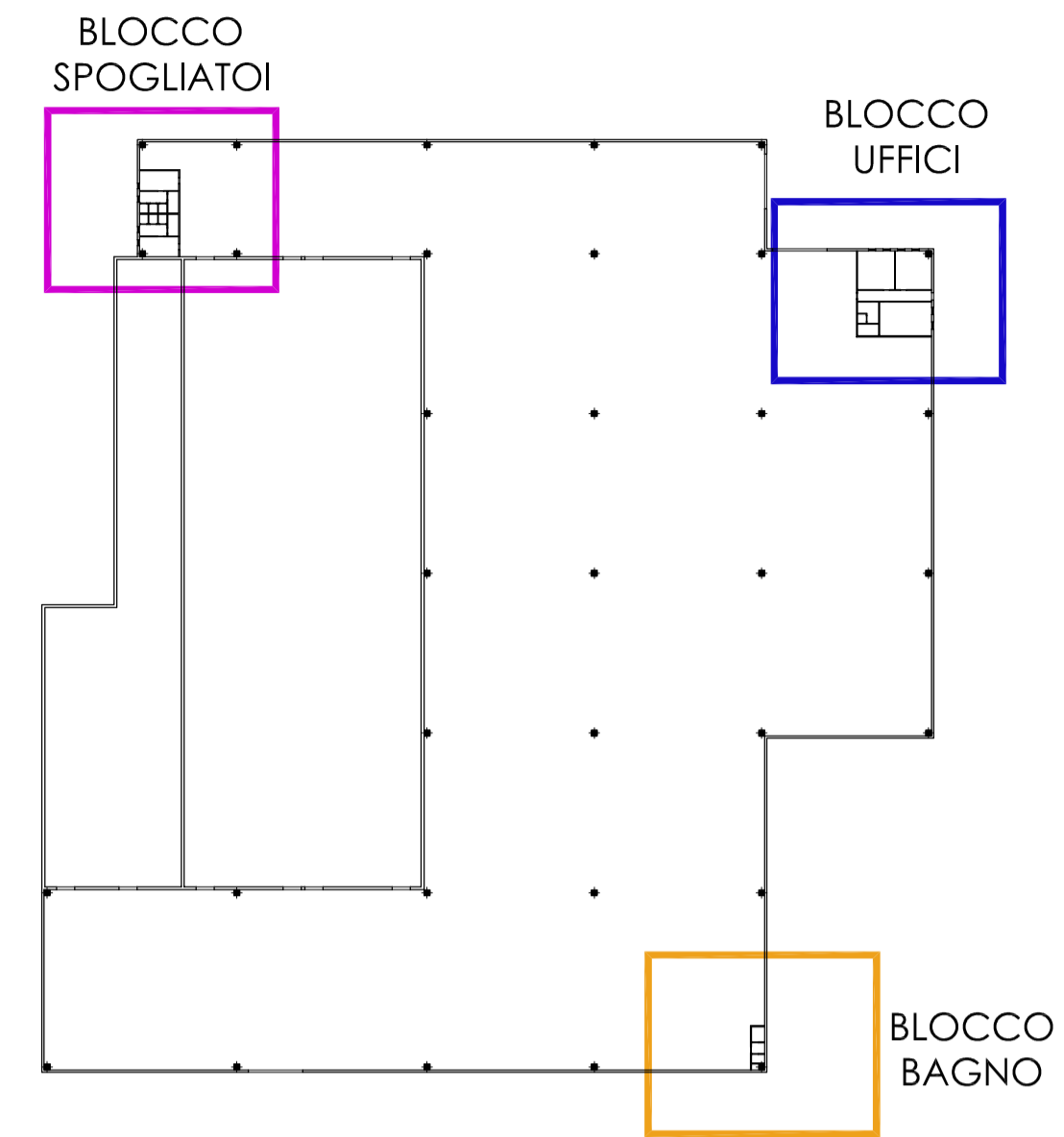

KEYPLAN
STATO DI PROGETTO



PROGETTISTA:
Arch.
Paolo Favarato
Alba architetti MB 2393

DIRETTORE LAVORI:
Arch.
Paolo Favarato
Alba architetti MB 2393

COMMITTENTI:
CASPANI S.r.l.

IMPRESA ESECUTRICE:

| DATA | VERSIONE | DESCRIZIONE | MODIFICHE |
|------|----------|-------------|-----------|
| - | - | - | - |
| - | - | - | - |
| - | - | - | - |

COMUNE DI BIASSONO, Via Trento e Trieste

| | | |
|---|--|-----------------------------|
| | COMMITTENTE CASPANI S.r.l. | TAVOLA 12 |
| | PROGETTO P.D.C. IN DEROGA PER REALIZZAZIONE EDIFICIO PRODUTTIVO | |
| OGGETTO VERIFICA ACCESSIBILITA' - STATO DI PROGETTO | | |
| CODICE COMM.: 053-I | SCALA 1 : 100 | FILE 0531-PDC 240516.dwg |
| DATA Maggio 2024 | | |
| <p>STUDIO IAVARATO - ARCHITETTI ASSOCIATI di P. FAVARATO e M. FOSSATI Via Lombardia 53, 20832 Desio (MB) - Tel. + fax: 0362_62.73.11 - info@studiodifavarato.it</p> | | |