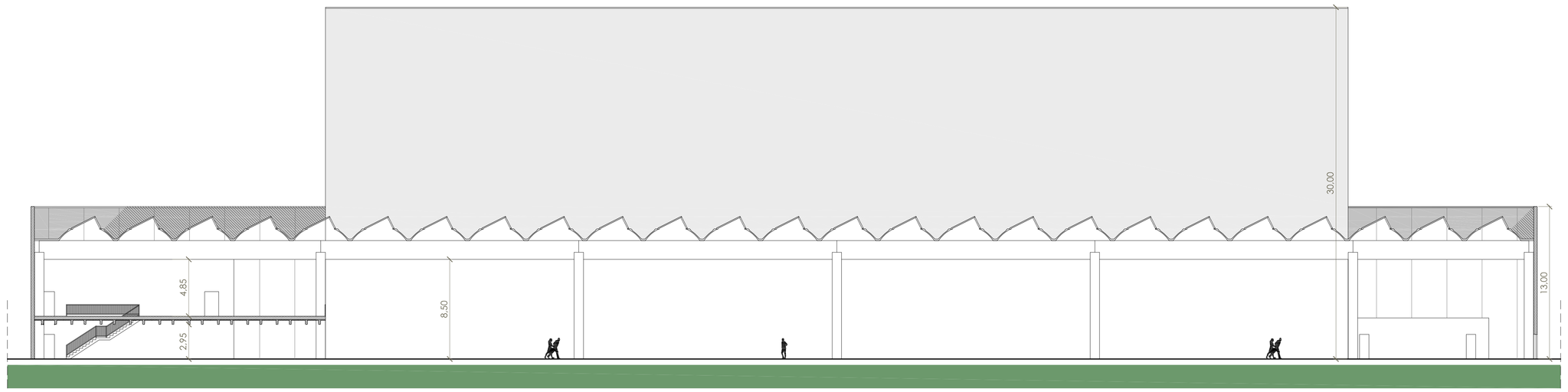

SEZIONE A:A
STATO DI PROGETTO

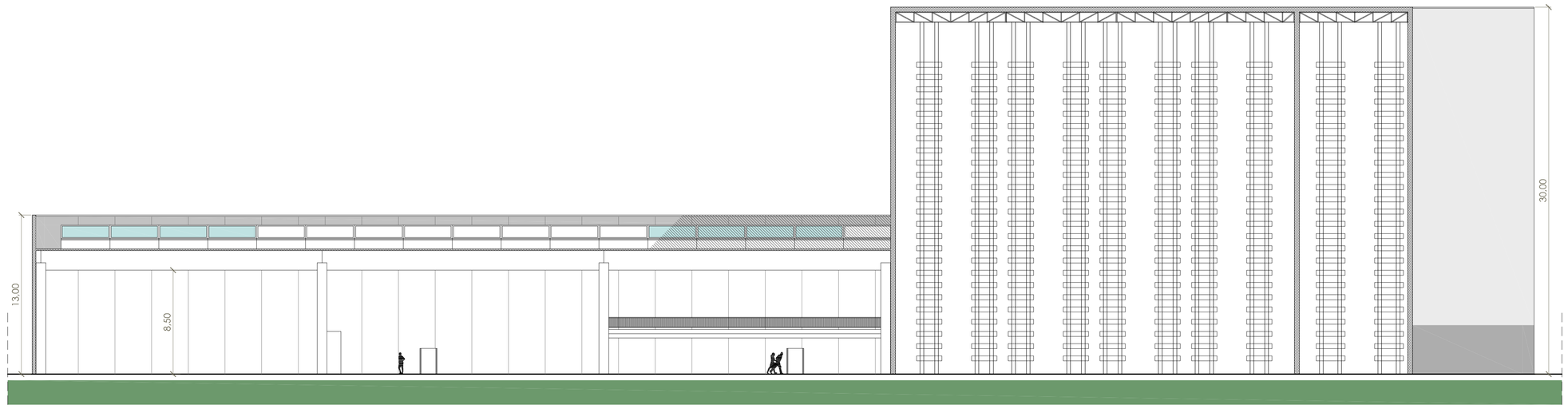

SEZIONE B:B
STATO DI PROGETTO

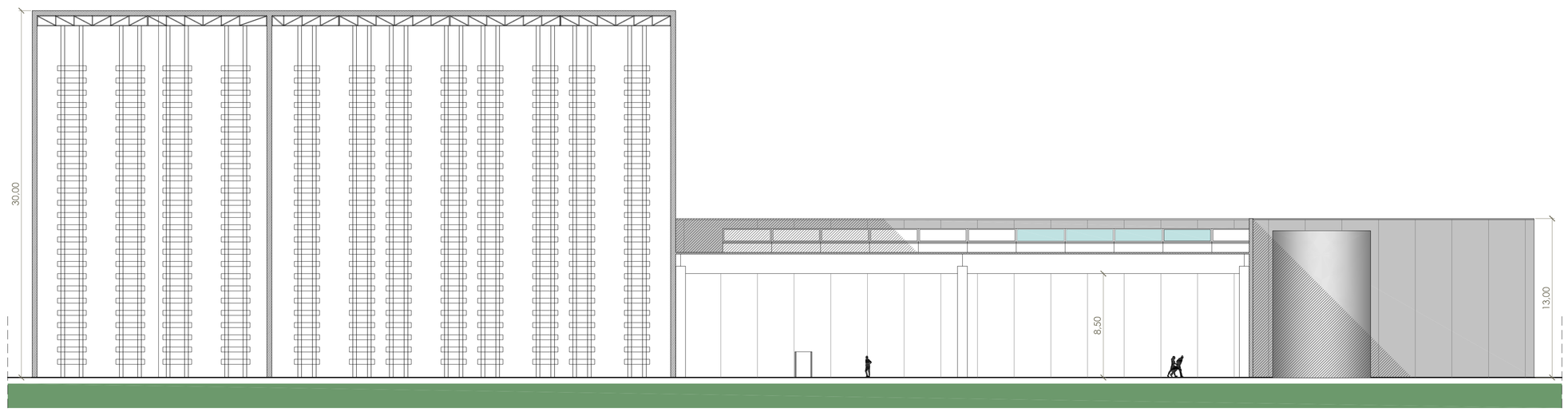

SEZIONE C:C
STATO DI PROGETTO

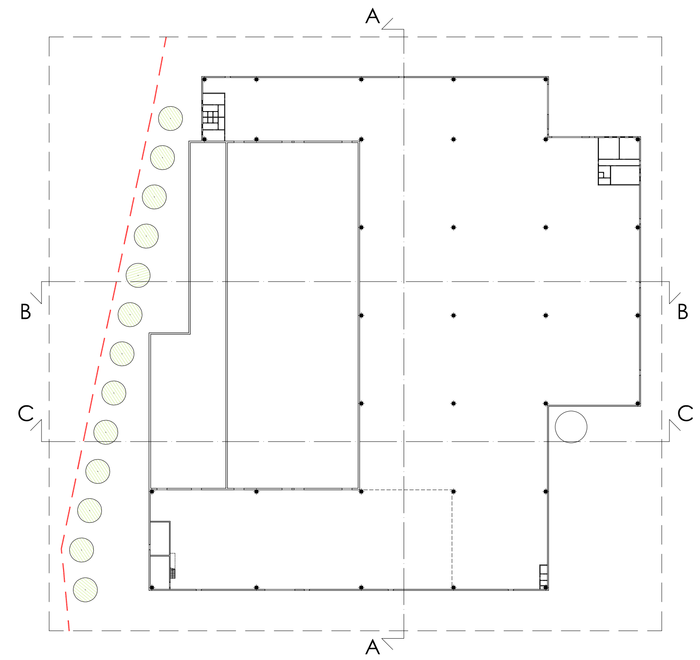

KEYPLAN
STATO DI PROGETTO

NORD

PROGETTISTA: *Arch.* *Paolo Favarato* *Albo architetti MB 2393*		
DIRETTORE LAVORI: *Arch.* *Paolo Favarato* *Albo architetti MB 2393*		
COMMITTENTI: CASPANI S.r.l.		
IMPRESA ESECUTRICE:		
DATA	VERSIONE	DESCRIZIONE
17-02-25	Integr. 09	Aggiornamento a seguito di richiesta integrazione
-	-	-
-	-	-

COMUNE DI BIASSONO, Via Trento e Trieste

COMMITTENTE
CASPANI S.r.L

PROGETTO
P.D.C. IN DEROGA PER REALIZZAZIONE EDIFICIO PRODUTTIVO

OGGETTO
SEZIONE A:A, SEZIONE B:B, SEZIONE C:C
STATO DI PROGETTO

CODICE COMM.:	SCALA	FILE	DATA	TAVOLA
053-I	1 : 200	053 I - INTEGRAZIONI PDC 250217.dwg	Febbraio 2025	11 INTEGRAZIONE

STUDIO FAVARATO - ARCHITETTI ASSOCIATI di P. FAVARATO e M. FOSSATI
Via Lombardia 53, 20832 Desio (MB) - Tel. + fax: 0362_62.73.11 - info@studiofavarato.it