

LEGENDA:

- AREA OVEST MANTENIMENTO CONTINUITA' ECOLOGICA = 6.634,10 mq
vedi tabella 05
- PREVISIONE TRACCIATO = 6.090 mq
- AREA EST - MITIGAZIONE ECOLOGICA = 2.589,10 mq
vedi tabella 06
- AREA FUNZIONALE ALLA SEDE PRODUTTIVA = 22.796,40 mq
vedi tabella 04
- DEFINIZIONE AMBITO INTERVENTO

DETERMINAZIONE SUPERFICIE AREA EST - MITIGAZIONE ECOLOGICA
SCALA 1:500

DETERMINAZIONE SUPERFICIE AREA EST MITIGAZIONE

TABELLA 06

| Codice | Sviluppo calcolo (m) | Superficie (mq) |
|---|--------------------------------------|-------------------|
| 19* | Determinato graficamente | = 14,58 |
| 20 | $(4,82 \times 50,11) / 2$ | = 120,77 |
| 21 | $(50,11 \times 40,72) / 2$ | = 1.020,24 |
| 22* | Determinato graficamente | = 31,73 |
| 23 | $(24,24 \times 37,02)$ | = 897,36 |
| 24* | Determinato graficamente | = 35,86 |
| 25 | $(38,94 \times 3,70) / 2$ | = 72,04 |
| 26 | $(14,70 + 10,79) \times 26,91 / 2$ | = 342,97 |
| 27* | Determinato graficamente | = 52,48 |
| 28* | Determinato graficamente | = 1,07 |
| TOTALE SUPERFICIE AREA EST MITIGAZIONE | | = 2.589,10 |

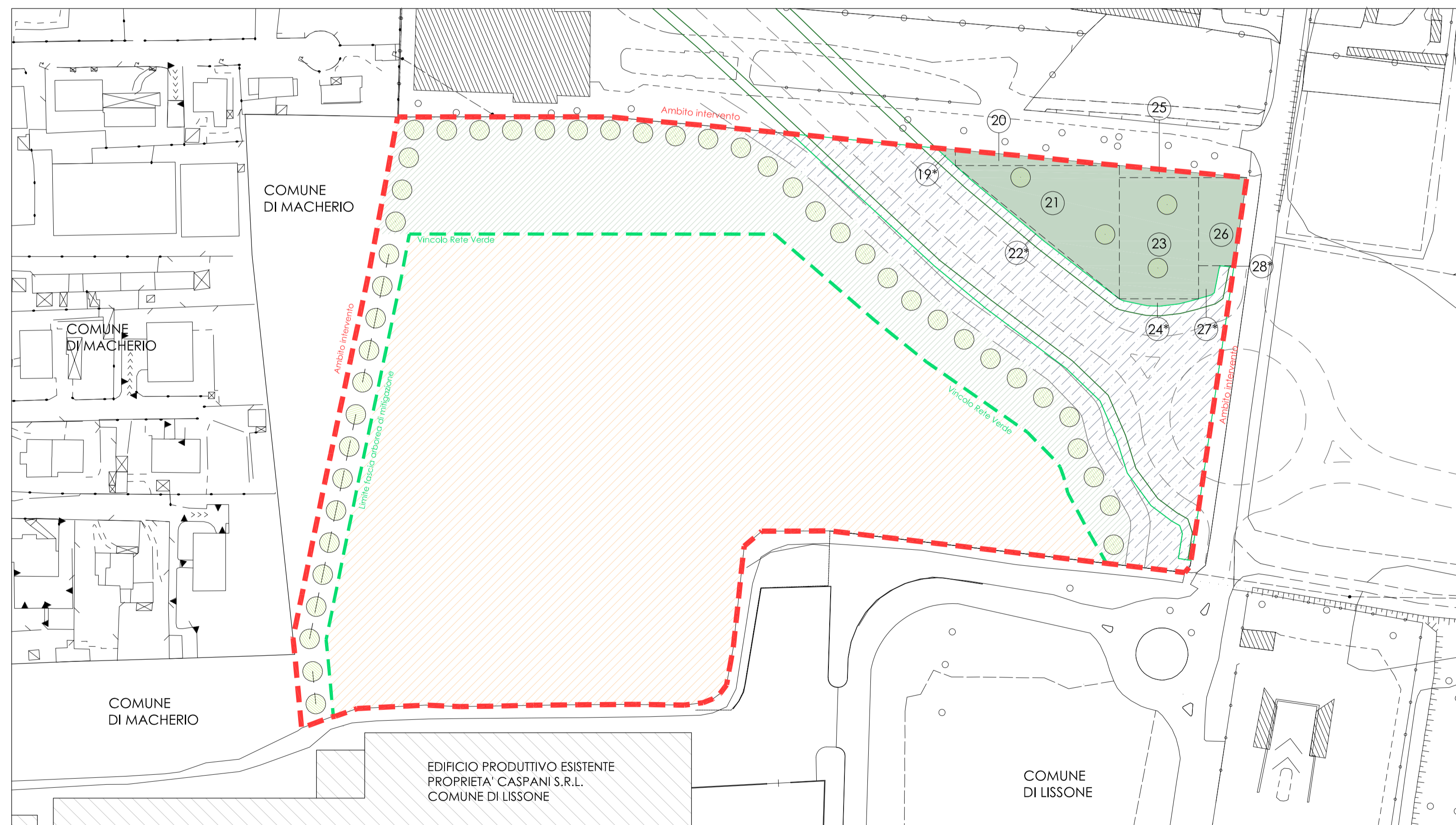

PLANIMETRIA AREA AMBITO TRASFORMAZIONE n°1
SCALA 1:1000

| PROGETTISTA: Arch. Paolo Favarato Albo architetti MB 2393 | | | | | | | | | | | | | | | | | |
|---|---|------------------------------|--------------------------------|---------------------|--|--|--|--|--|--|--|--|--|--|--|--|--|
| DIRETTORE LAVORI: Arch. Paolo Favarato Albo architetti MB 2393 | | | | | | | | | | | | | | | | | |
| COMMITTENTI: CASPANI S.r.l. | | | | | | | | | | | | | | | | | |
| IMPRESA ESECUTRICE: | | | | | | | | | | | | | | | | | |
| <table border="1" style="width: 100%; border-collapse: collapse;"> <thead> <tr> <th>DATA</th> <th>VERSIONE</th> <th>DESCRIZIONE</th> <th>MODIFICHE</th> </tr> </thead> <tbody> <tr> <td> </td> <td> </td> <td> </td> <td> </td> </tr> <tr> <td> </td> <td> </td> <td> </td> <td> </td> </tr> <tr> <td> </td> <td> </td> <td> </td> <td> </td> </tr> </tbody> </table> | DATA | VERSIONE | DESCRIZIONE | MODIFICHE | | | | | | | | | | | | | |
| DATA | VERSIONE | DESCRIZIONE | MODIFICHE | | | | | | | | | | | | | | |
| | | | | | | | | | | | | | | | | | |
| | | | | | | | | | | | | | | | | | |
| | | | | | | | | | | | | | | | | | |
| COMUNE DI BIASSONO, Via Trento e Trieste | | | | | | | | | | | | | | | | | |
| | COMMITTENTE CASPANI S.r.l. PROGETTO P.D.C. IN DEROGA PER REALIZZAZIONE EDIFICIO PRODUTTIVO OGGETTO PLANIMETRIA GENERALE - Stato di progetto DETERMINAZIONE SUPERFICIE AREA EST MITIGAZIONE | | | | | | | | | | | | | | | | |
| CODICE COMM.: 053-I | <table border="1" style="width: 100%; border-collapse: collapse;"> <tr> <td style="width: 33%;"> SCALA 1 : 500 1 : 1000 </td> <td style="width: 33%;"> FILE 053 I - PDC 240516.dwg </td> <td style="width: 33%;"> DATA Maggio 2024 </td> </tr> </table> | SCALA 1 : 500 1 : 1000 | FILE 053 I - PDC 240516.dwg | DATA Maggio 2024 | | | | | | | | | | | | | |
| SCALA 1 : 500 1 : 1000 | FILE 053 I - PDC 240516.dwg | DATA Maggio 2024 | | | | | | | | | | | | | | | |
| N O R D | TAVOLA 06 | | | | | | | | | | | | | | | | |
| STUDIO FAVARATO - ARCHITETTI ASSOCIATI di P. FAVARATO e M. FOSSATI Via Lombardia 53, 20852 Desio (MB) - Tel + fax: 0362.62.73.11 - info@studiodifavarato.it | | | | | | | | | | | | | | | | | |