

DETERMINAZIONE SUPERFICIE AREA OVEST - MITIGAZIONE ECOLOGICA  
SCALA 1:500

LEGENDA:

- AREA OVEST MANTENIMENTO CONTINUITA' ECOLOGICA = 6.634,10 mq  
vedi tabella 05
- PREVISIONE TRACCIATO = 6.090 mq
- AREA EST - MITIGAZIONE ECOLOGICA = 2.589,10 mq  
vedi tabella 06
- AREA FUNZIONALE ALLA SEDE PRODUTTIVA = 22.796,40 mq  
vedi tabella 04
- DEFINIZIONE AMBITO INTERVENTO

DETERMINAZIONE SUPERFICIE AREA OVEST MITIGAZIONE  
TABELLA 05

Codice	Sviluppo calcolo (m)	Superficie (mq)
01	$( 64,99 + 71,59 ) \times 35,81 / 2 =$	2.445,46
02	$( 35,81 + 32,22 ) \times 39,01 / 2 =$	1.326,93
03	$( 32,22 + 24,64 ) \times 11,21 / 2 =$	318,70
04	$( 24,64 \times 28,65 ) / 2 =$	352,97
05	$( 28,65 \times 24,72 ) / 2 =$	354,11
06	$( 24,72 \times 26,84 ) / 2 =$	331,74
07	$( 26,84 \times 20,68 ) / 2 =$	277,53
08	$( 20,68 \times 28,95 ) / 2 =$	299,34
09	$( 28,95 + 7,26 ) \times 15,10 / 2 =$	273,39
10	$( 7,26 \times 7,38 ) / 2 =$	26,79
11*	Determinato graficamente	= 35,89
12	$( 22,48 \times 13,48 ) / 2 =$	151,52
13*	Determinato graficamente	= 21,71
14	$( 11,21 + 26,58 ) \times 8,32 / 2 =$	157,21
15*	Determinato graficamente	= 48,29
16	$( 26,58 \times 10,21 ) / 2 =$	135,69
17*	Determinato graficamente	= 52,56
18*	Determinato graficamente	= 24,28
<b>TOTALE SUPERFICIE AREA OVEST MITIGAZIONE</b>		<b>= 6.634,10</b>

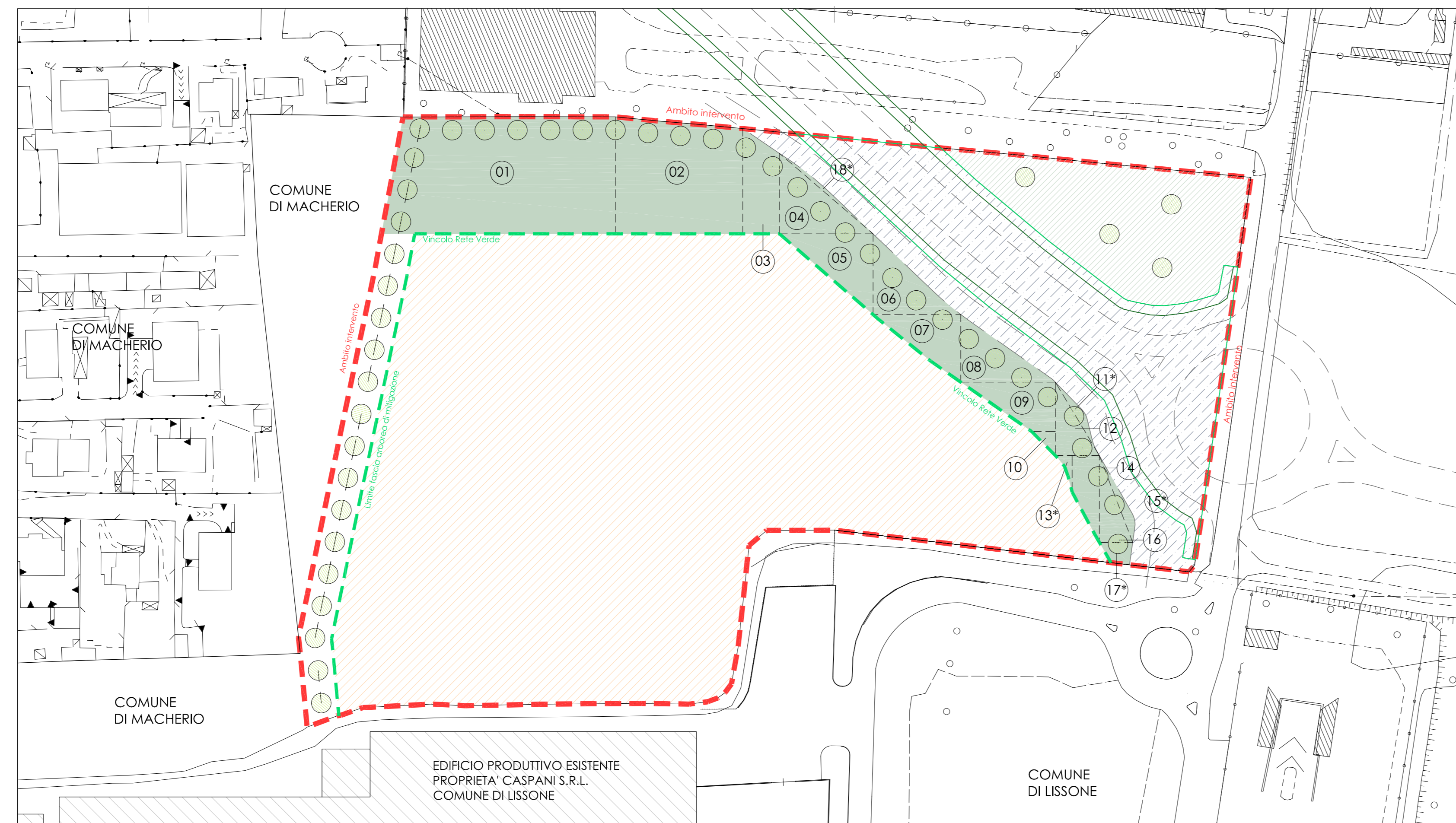

PLANIMETRIA AREA AMBITO TRASFORMAZIONE n°1  
SCALA 1:1000

<p>PROGETTISTA: Arch. Paolo Favarato Albo architetti MB 2393</p>																	
<p>DIRETTORE LAVORI: Arch. Paolo Favarato Albo architetti MB 2393</p>																	
<p>COMMITTENTE: CASPANI S.r.l.</p>																	
<p>IMPRESA ESECUTRICE:</p>																	
<table border="1" style="width: 100%; border-collapse: collapse;"> <thead> <tr> <th>DATA</th> <th>VERSIONE</th> <th>DESCRIZIONE</th> <th>MODIFICHE</th> </tr> </thead> <tbody> <tr> <td> </td> <td> </td> <td> </td> <td> </td> </tr> <tr> <td> </td> <td> </td> <td> </td> <td> </td> </tr> <tr> <td> </td> <td> </td> <td> </td> <td> </td> </tr> </tbody> </table>	DATA	VERSIONE	DESCRIZIONE	MODIFICHE													
DATA	VERSIONE	DESCRIZIONE	MODIFICHE														
<p>COMUNE DI BIASSONO, Via Trento e Trieste</p>																	
	<p>COMMITTENTE CASPANI S.r.l.</p> <p>PROGETTO P.D.C. IN DEROGA PER REALIZZAZIONE EDIFICIO PRODUTTIVO</p> <p>OGGETTO PLANIMETRIA GENERALE - Stato di progetto DETERMINAZIONE SUPERFICIE AREA OVEST MITIGAZIONE</p>																
<p>CODICE COMM.: <b>053-I</b></p>	<table border="1" style="width: 100%; border-collapse: collapse;"> <tr> <td style="width: 33%;">SCALA 1 : 500 1 : 1000</td> <td style="width: 33%;">FILE 0531 - PDC 240516.dwg</td> <td style="width: 33%;">DATA Maggio 2024</td> </tr> </table>	SCALA 1 : 500 1 : 1000	FILE 0531 - PDC 240516.dwg	DATA Maggio 2024													
SCALA 1 : 500 1 : 1000	FILE 0531 - PDC 240516.dwg	DATA Maggio 2024															
<p>N O R D</p>	<p>TAVOLA <b>05</b></p>																
<p>STUDIO FAVARATO - ARCHITETTI ASSOCIATI DI P. FAVARATO e M. FOSSATI Via Lombardia 53, 20832 Desio (MB) - Tel. + fax: 0362-62.73.11 - info@studiofavarato.it</p>																	