

PLANIMETRIE GENERALI - Stato autorizzato, come da P.d.C. n°28/2004 e variante n°1 64/2006
CAPANNONE INDUSTRIALE SITO IN MACHERIO, VIA SANT'AMBROGIO
DETERMINAZIONE S.L.P. DA TRASFERIRE A SEGUITO DELL'ESPROPRIO DI PEDEMONTANA

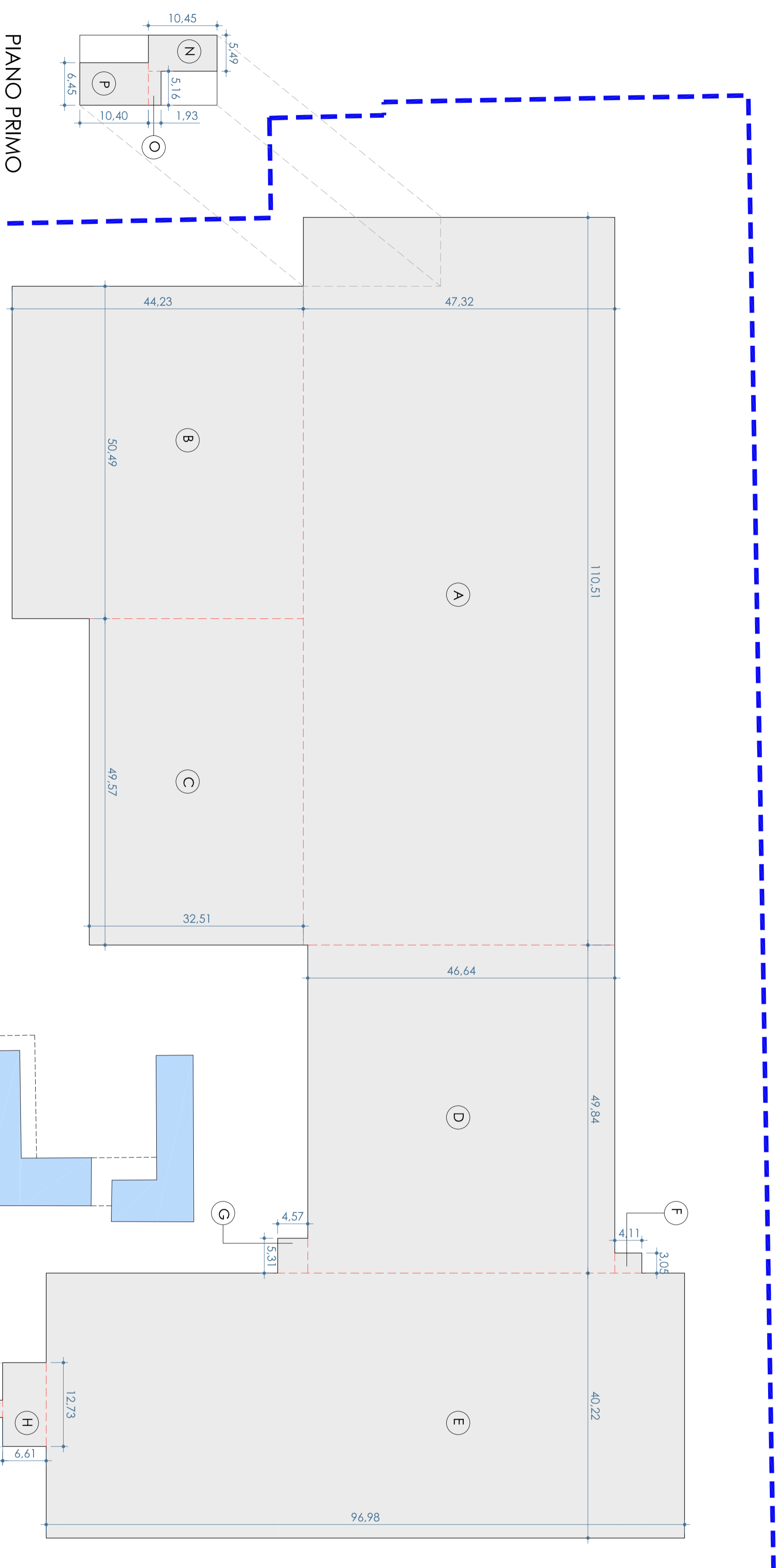

PLANIMETRIA PIANO TERRA IDENTIFICAZIONE AREE IN DEMOLIZIONE

LEGENDA:

■ S.L.P. DA TRASFERIRE (a seguito di demolizione)
A SEGUITO DELL'ESPROPRIO DI PEDEMONTANA

STRALCIO PIANO PARTICELLARE ESPROPRIO
PROGETTO DEFINITIVO TRATTA C - ALLEGATO A TAVOLA 13/A

LEGENDA

--- PERIMETRO LOTTO DI PROPRIETA'

DETERMINAZIONE S.L.P. DA TRASFERIRE
TABELLA 02

DETERMINAZIONE S.COPERTA
DA TRASFERIRE
TABELLA 03

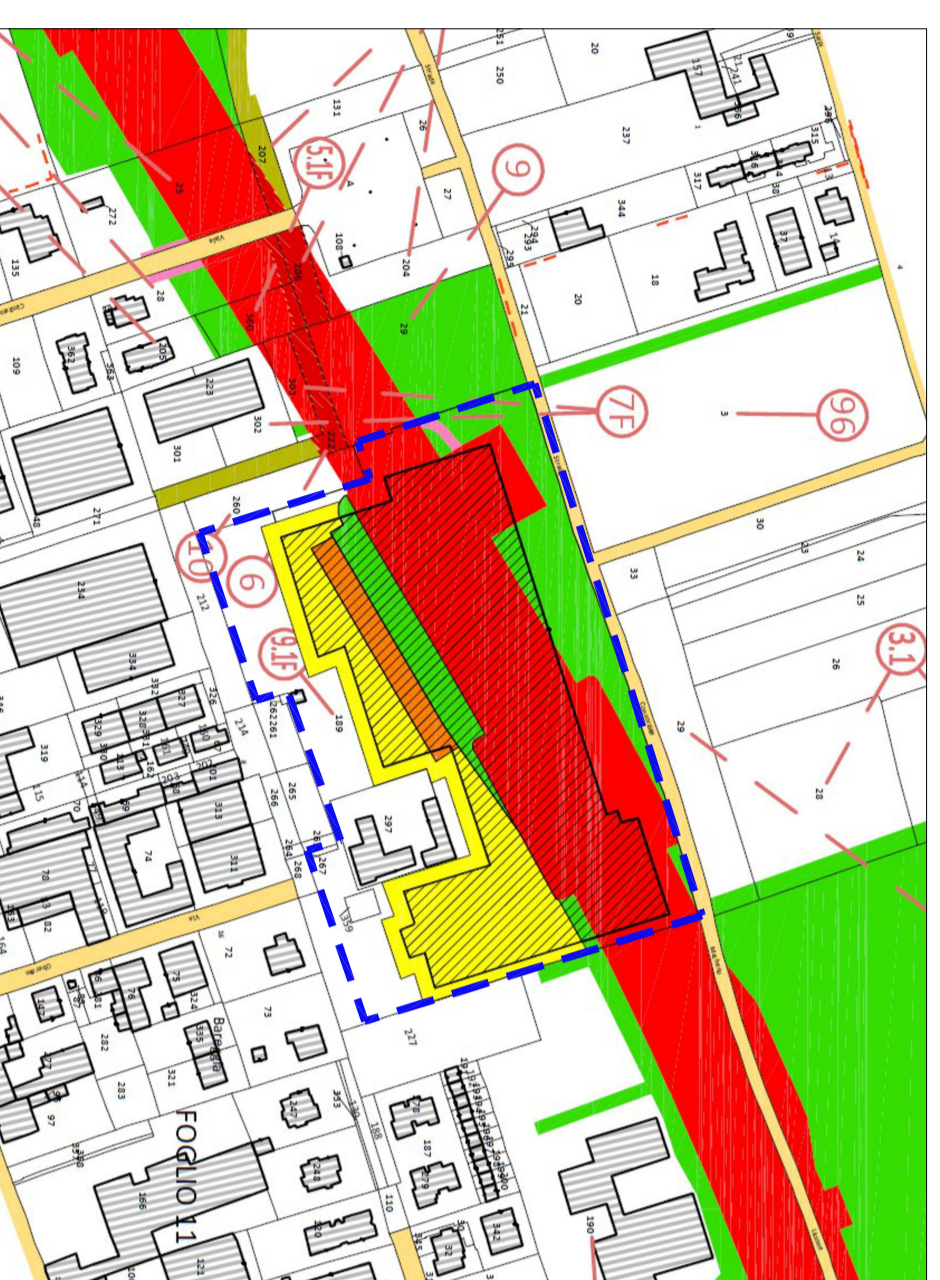

COLORE	DESCRIZIONE
■	ESISTENTE
■	STRALCIO ESISTENTE
■	ESPROPRIO
■	ASSERVIMENTI

Codice	Superficie (mq)
A	110,51 x 47,32 = 5.229,33
B	44,23 x 50,49 = 2.233,17
C	49,57 x 32,51 = 1.611,52
D	49,84 x 46,64 = 2.324,54
E	40,22 x 96,98 = 3.900,54
F	3,05 x 4,11 = 12,54
G	4,57 x 5,31 = 24,27
H	12,73 x 6,61 = 84,15
L	0,77 x 2,64 = 2,03
M	12,73 x 6,61 = 84,15
N	5,49 x 10,45 = 57,37
O	5,16 x 1,93 = 9,96
P	10,40 x 6,45 = 67,08
TOTALE S.L.P. DA TRASFERIRE	= 15.640,63

Codice	Superficie (mq)
A	110,51 x 47,32 = 5.229,33
B	44,23 x 50,49 = 2.233,17
C	49,57 x 32,51 = 1.611,52
D	49,84 x 46,64 = 2.324,54
E	40,22 x 96,98 = 3.900,54
F	3,05 x 4,11 = 12,54
G	4,57 x 5,31 = 24,27
H	12,73 x 6,61 = 84,15
L	0,77 x 2,64 = 2,03
TOTALE S.COP. DA TRASFERIRE	= 15.422,08



ESTRATTO MAPPA CATASTALE COMUNE MACHERIO

- PERIMETRO LOTTO DI PROPRIETA'
- ▭ EDIFICIO IN DEMOLIZIONE
- ▭ FOGLIO 11 - MAPPALE 189

<p>PROGETTISTA: ACQ. Foglio Esecutivo Adm. del Comune di Macherio 28/93</p>	<p>DIRETTORE LAVORI: ACQ. Foglio Esecutivo Adm. del Comune di Macherio 28/93</p>
<p>COMMITTENTE: CASPANI S.r.l.</p>	<p>IMPRESA ESECUTRICE</p>
<p>DATA: 17/02/2025</p>	<p>VERSIONE: 1/01/2025</p>
<p>DESCRIZIONE: Aggiornamento o ingrandimento di sistema impiantistico</p>	<p>COMUNE DI BIASSONO, Via Trento e Trieste</p>
<p>COMPAGNIA: CASPANI S.r.l.</p>	<p>PROGETTO: P.D.C. IN DEROGA PER REALIZZAZIONE EDIFICIO PRODUTTIVO</p>
<p>OGGETTO: INDICI URBANISTICI - COMPARTO IN DEMOLIZIONE MACHERIO</p>	<p>SCALA: 1 : 500</p>
<p>DATA: Febbraio 2025</p>	<p>INTEGRAZIONE: 03</p>

STUDIO FAVARATO - ARCHITETTI ASSOCIATI & FAVARATO & M. ROSSARI
Via Lanciaiani 35, 20852 Darfo Poio - Tel. +39 0362 5272311 - info@studiofavarato.it