

PROTOCOLLO DI INTESA - estratto tavola 1
 INQUADRAMENTO TERRITORIALE DELL'AMBITO D'INTESA

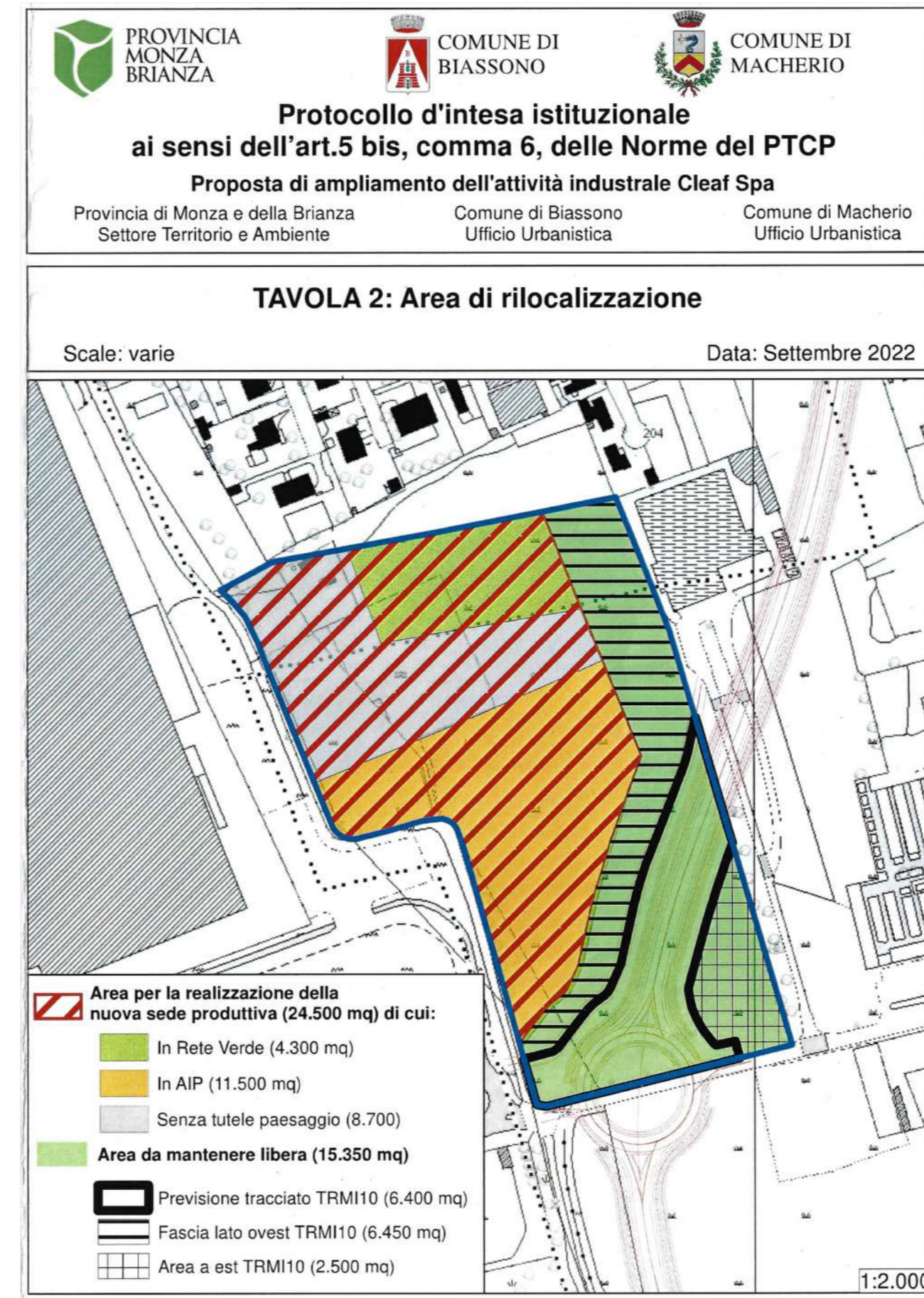

P.G.T. DOCUMENTO DI PIANO - estratto AT1
 AMBITO DI TRASFORMAZIONE n°1



PROTOCOLLO DI INTESA - estratto tavola 2
 AREA DI RILOCALIZZAZIONE

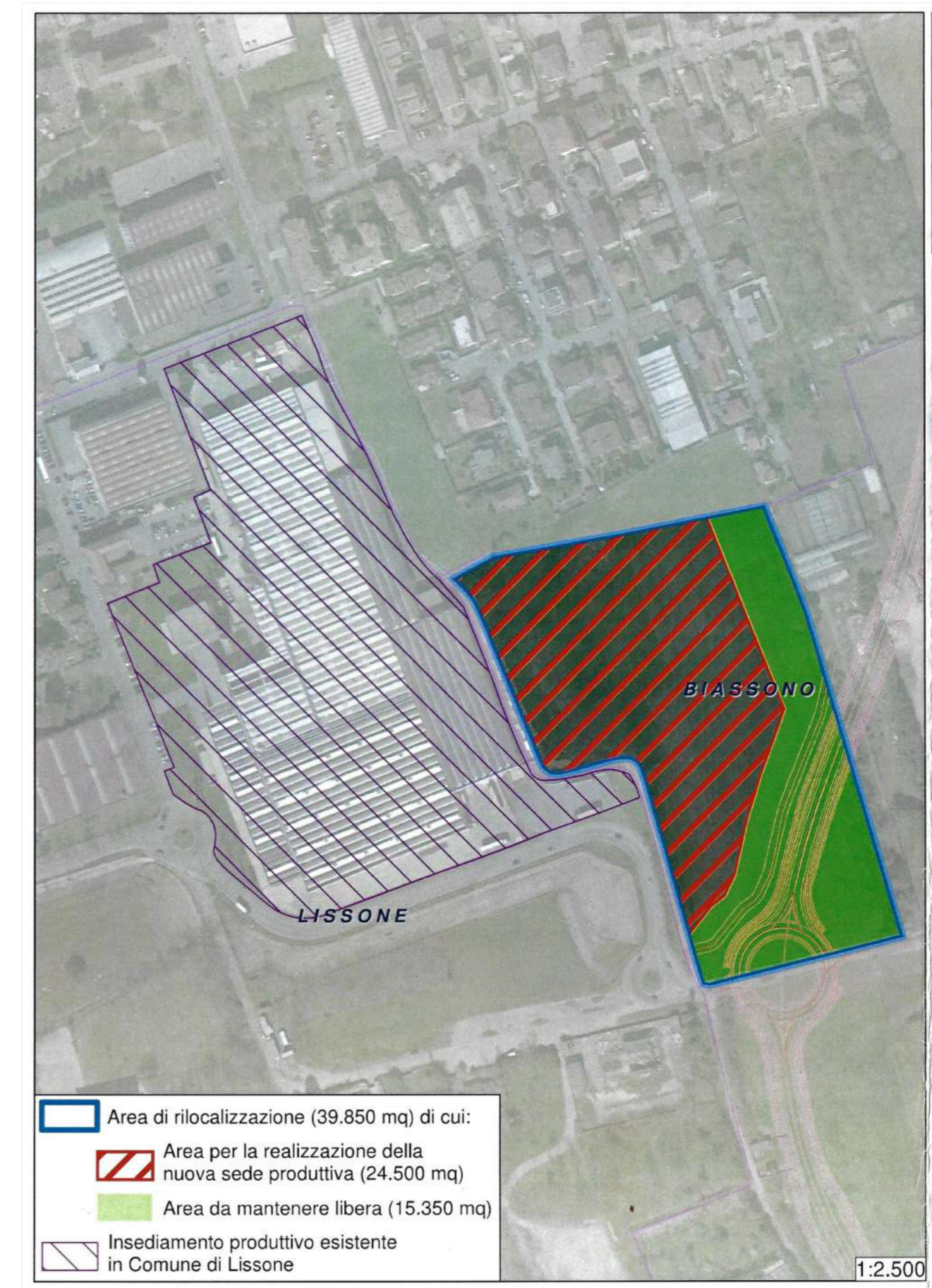

PROTOCOLLO DI INTESA - estratto tavola 2
 AREA DI RILOCALIZZAZIONE

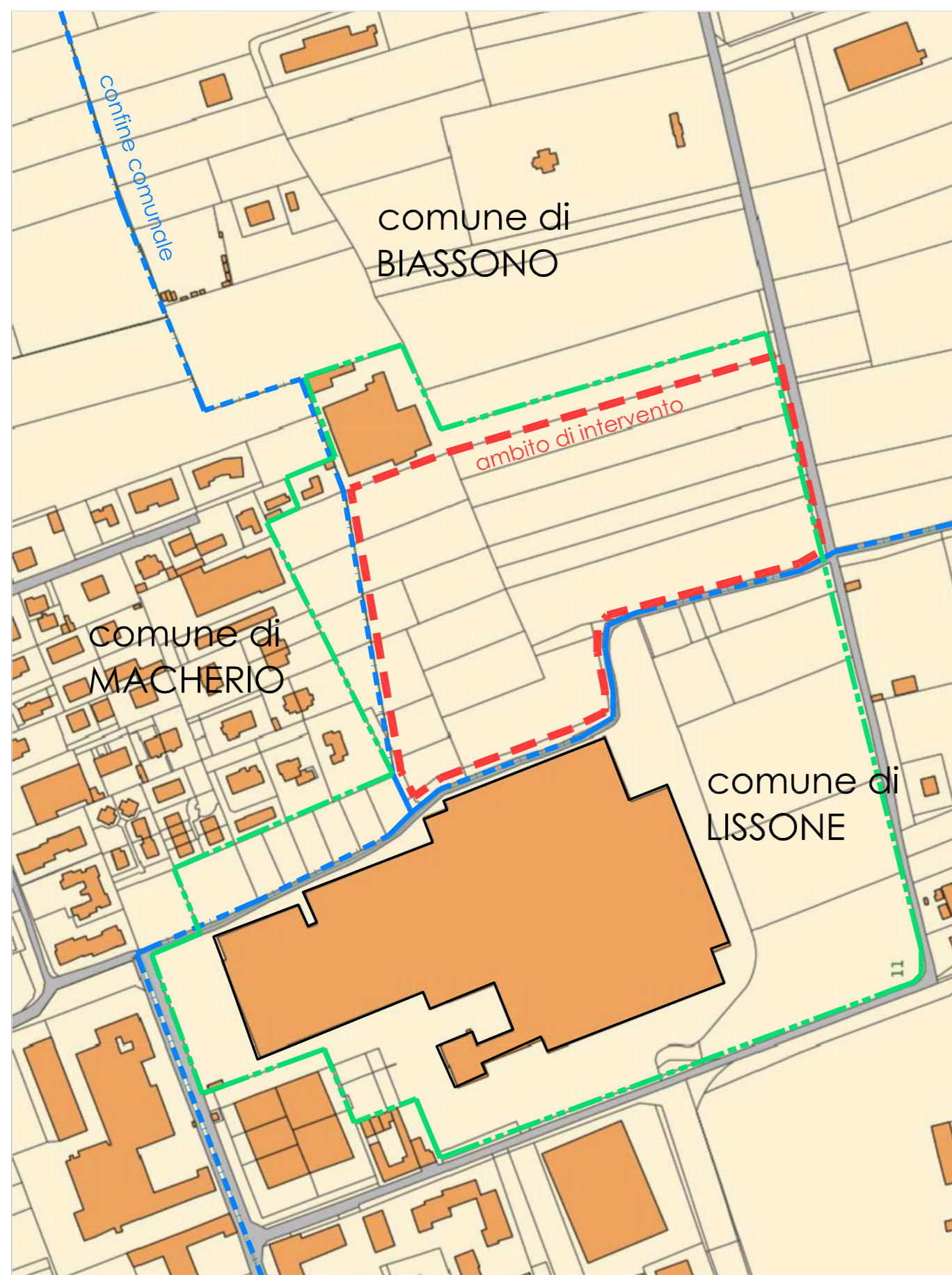

ESTRATTO MAPPA CATASTALE
 COMUNE DI BIASSONO
 PROPRIETA' RICHIEDENTE



PLANIMETRIA GENERALE - Stato esistente
 DEFINIZIONE AMBITO INTERVENTO

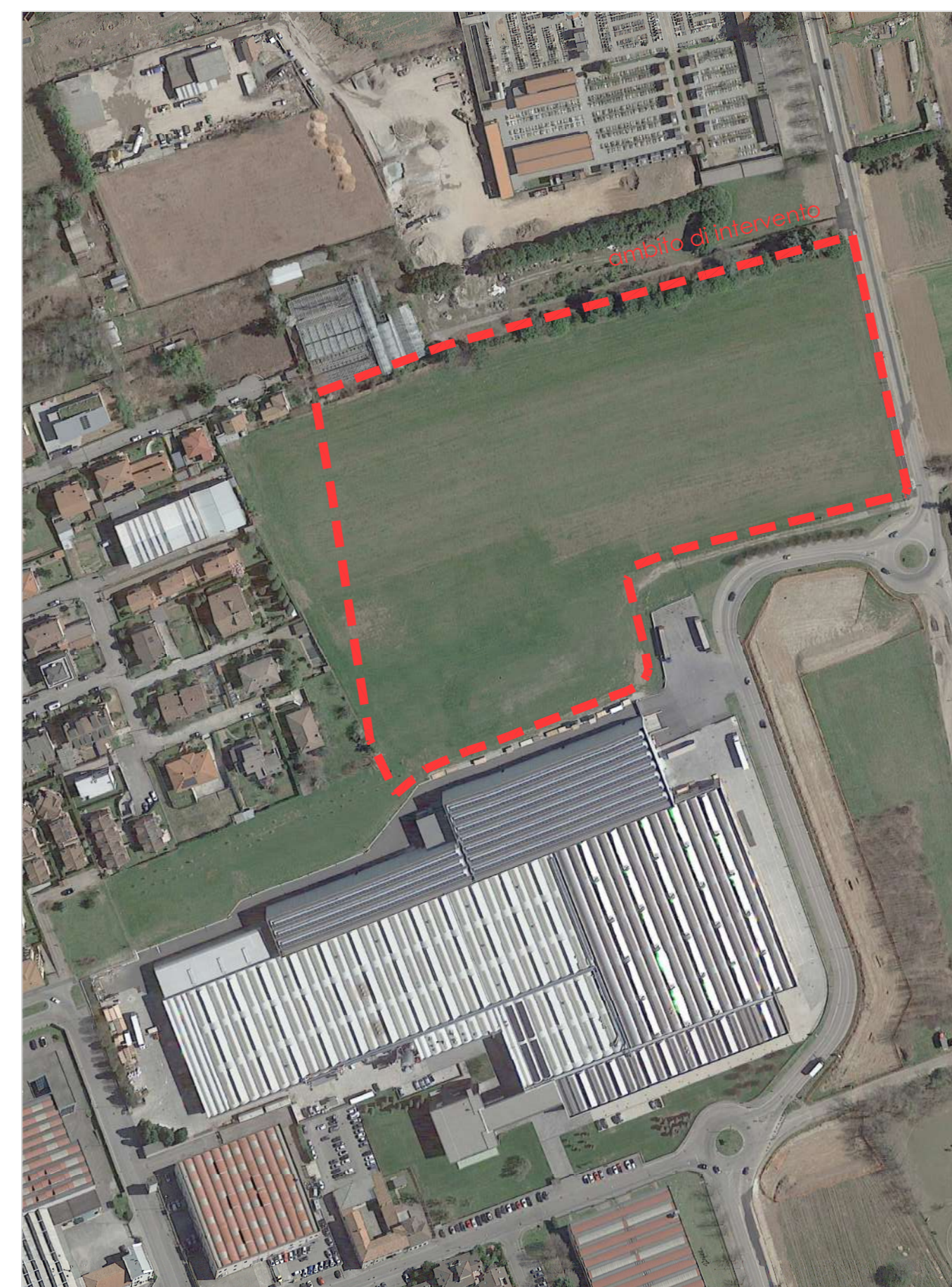

ORTOFOTO
 BIASSONO, VIA TRENTO E TRIESTE

PROGETTISTA: Arch. Paolo Favarato Albo architetti MB 2393			
DIRETTORE LAVORI: Arch. Paolo Favarato Albo architetti MB 2393			
COMMITTENTI: CASPANI S.r.l.			
IMPRESA ESECUTRICE:			
DATA	VERSIONE	DESCRIZIONE	MODIFICHE
-	-	-	-
-	-	-	-
-	-	-	-
COMUNE DI BIASSONO, Via Trento e Trieste			TAVOLA
 COMMITTENTE CASPANI S.r.l. PROGETTO P.D.C. IN DEROGA PER REALIZZAZIONE EDIFICIO PRODUTTIVO OGGETTO ESTRATTI - INQUADRAMENTO URBANISTICO			01
CODICE COMM.: 053-1	SCALA: 1 : 1000	FILE: 053-1-PDC-240516.dwg	
STUDIO FAVARATO - ARCHITETTI ASSOCIATI di P. FAVARATO e M. FOSSATI Via Lombardia 53, 20832 Desio (MI) - Tel. + fax: 0362_62.73.11 - info@studiofavarato.it			