



Comune di
Biassono

SERVIZI SCOLASTICI A DOMANDA INDIVIDUALE a.s. 2022/23

- Pre e post scuola
- Trasporto con assistenza a bordo
- Ristorazione



INDICE

PRE E POST SCUOLA.....	4
TRASPORTO.....	6
ULTERIORI INFORMAZIONI.....	8
RISTORAZIONE.....	10

PRE E POST SCUOLA



PRE SCUOLA

Il servizio di pre scuola consiste nell'accogliere gli alunni e nell'assisterli, prima dell'inizio delle lezioni, all'interno dei locali messi a disposizione dall'istituto scolastico, a mezzo di personale qualificato (educatori) incaricato dal Comune di Biassono.

A CHI È RIVOLTO?

Il servizio è rivolto agli alunni iscritti presso:

Scuola Primaria **Aldo Moro**

Piazza Italia

Scuola Primaria **S. Andrea**

Via M. L. King, 12

Scuola secondaria di 1° grado **P. Verri**

Via Locatelli, 41



QUANDO

LUN - VEN

dalle **07,30** a inizio lezioni

POST SCUOLA

Il servizio di post scuola consiste nell'accoglienza, vigilanza e assistenza agli alunni delle scuole primarie al termine delle lezioni. Tali attività saranno svolte all'interno dei locali messi a disposizione dall'istituto scolastico a mezzo di personale qualificato (educatori) incaricato dal Comune di Biassono.

A CHI È RIVOLTO?

Il servizio è rivolto agli alunni iscritti presso:

Scuola Primaria **Aldo Moro**

Piazza Italia

Scuola Primaria **S. Andrea**

Via M. L. King, 12

QUANDO

LUN - VEN

da fine lezioni alle **17.30**



ISCRIZIONI

La domanda d'iscrizione ai servizi di pre e post scuola per l'a.s. 2022/23 può essere presentata **a partire dal 20/04/2022 e fino al 6/06/2022, esclusivamente online**, attraverso lo Sportello Telematico del Comune di Biassono sportellotelematico.biassono.org. A disposizione sul sito istituzionale il video tutorial con la guida alla compilazione delle domande online.

Le Famiglie che presenteranno domanda successivamente alla data di chiusura delle iscrizioni, saranno automaticamente collocati in lista d'attesa.

TARIFE MENSILI a.s. 2022/23

come da Deliberazione di Giunta n°141 del 25 novembre 2021, successivamente rettificata con Deliberazione di Giunta n° 25 del 15 marzo 2022.

ISEE ORDINARIO	RESIDENTI		NON RESIDENTI	
	PRIMO FIGLIO	SECONDO FIGLIO E SUCCESSIVI	PRIMO FIGLIO	SECONDO FIGLIO E SUCCESSIVI
PRE SCUOLA				
da 0 a € 7.000	24,00 €	19,20 €	28,80 €	23,04 €
da € 7.000,01 a € 12.000	28,00 €	22,40 €	33,60 €	26,88 €
da € 12.000,01 a € 20.000	34,00 €	27,20 €	40,80 €	32,64 €
oltre € 20.000	40,00 €	32,00 €	48,00 €	38,40 €
POST SCUOLA				
da 0 a € 7.000	30,00 €	24,00 €	36,00 €	28,80 €
da € 7.000,01 a € 12.000	35,00 €	28,00 €	42,00 €	33,60 €
da € 12.000,01 a € 20.000	42,50 €	34,00 €	51,00 €	40,80 €
oltre € 20.000	50,00 €	40,00 €	60,00 €	48,00 €
PRE & POST SCUOLA				
da 0 a € 7.000	48,60 €	38,88 €	58,32 €	46,66 €
da € 7.000,01 a € 12.000	56,70 €	45,36 €	68,04 €	54,43 €
da € 12.000,01 a € 20.000	68,85 €	55,08 €	82,62 €	66,10 €
oltre € 20.000	81,00 €	64,80 €	97,20 €	77,76 €

TRASPORTO SCOLASTICO

Il servizio di **trasporto con assistenza a bordo** si svolge esclusivamente sul territorio comunale con sosta in fermate prestabilite dal recente Piano di Viabilità per la salita e la discesa degli alunni, su tratte stradali di andata e ritorno.

A CHI È RIVOLTO?

Il servizio è rivolto agli alunni delle scuole:

Scuola dell'Infanzia paritaria Clotilde Segramora	Via Porta Mugnaia, 54
Scuola dell'Infanzia paritaria San Giorgio al Parco	Via Osculati, 6
Scuola Primaria Aldo Moro	Piazza Italia
Scuola Primaria S. Andrea	Via M. L. King, 12
Scuola secondaria di 1° grado P. Verri	Via Locatelli, 41

QUANDO

LUNEDÌ - VENERDÌ

secondo il calendario scolastico

Le mappe dei percorsi con le fermate saranno disponibili sul sito web istituzionale www.biassono.org > [Area tematica Scuola](#) > [Servizi Scolastici](#) a partire dalla data di apertura delle iscrizioni. L'orario definitivo per l'a.s. 2022/23 sarà comunicato alle Famiglie prima dell'inizio delle lezioni.

ISCRIZIONI

La **domanda d'iscrizione** al servizio di trasporto scolastico con assistenza a bordo per l'a.s. 2022/23 può essere presentata **a partire dal 20/04/2022 e fino al 06/06/2022, esclusivamente online**, attraverso lo Sportello Telematico del Comune di Biassono sportellotelematico.biassono.org. A disposizione sul sito istituzionale il video tutorial con la guida alla compilazione delle domande online.

Le Famiglie che presenteranno domanda successivamente alla data di chiusura delle iscrizioni saranno automaticamente collocati in lista d'attesa.

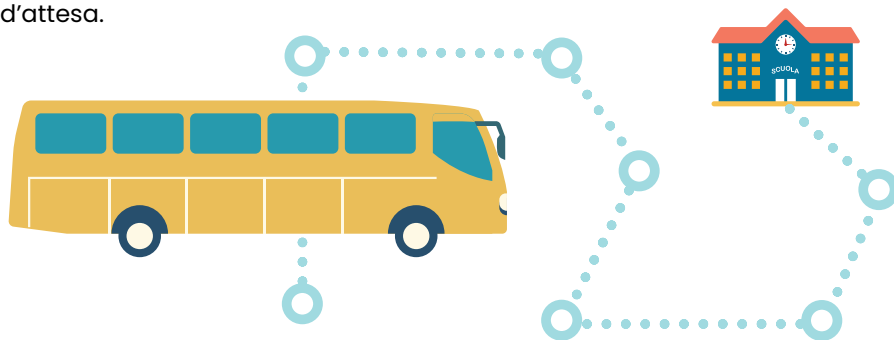

TARIFFE MENSILI a.s. 2022/23

come da Deliberazione di Giunta n°141 del 25 novembre 2021, successivamente rettificata con Deliberazione di Giunta n° 25 del 15 marzo 2022.

ISEE ORDINARIO	RESIDENTI		NON RESIDENTI	
	PRIMO FIGLIO	SECONDO FIGLIO E SUCCESSIVI	PRIMO FIGLIO	SECONDO FIGLIO E SUCCESSIVI
SOLO ANDATA O SOLO RITORNO				
da 0 a € 5.000	21,00 €	18,90 €	25,20 €	22,68 €
da € 5.000,01 a € 15.000	28,00 €	25,20 €	33,60 €	30,24 €
oltre € 15.000,01	35,00 €	31,50 €	42,00 €	37,80 €
ANDATA E RITORNO				
da 0 a € 5.000	29,40 €	26,46 €	35,28 €	31,75 €
da € 5.000,01 a € 15.000	39,20 €	35,28 €	47,04 €	42,34 €
oltre € 15.000,01	49,00 €	44,10 €	58,80 €	52,92 €

ULTERIORI INFORMAZIONI

Per poter accedere ai servizi scolastici è necessario che **non siano presenti debiti pregressi** da parte di ogni componente il nucleo familiare del richiedente che abbia già beneficiato, in passato, di uno o più servizi sopra elencati.

Le iscrizioni ai servizi scolastici hanno **validità annuale** e pertanto, ogni anno scolastico, occorre presentare una nuova domanda. È possibile presentare domanda d'iscrizione a più servizi.

Le tariffe mensili sono fisse ed indipendenti dalla durata del servizio o dai giorni di utilizzo. Non verranno, pertanto, accettate richieste di riduzione di pagamento per parziale o mancato utilizzo del servizio per motivi indipendenti dall'Amministrazione comunale.

Le tariffe possono essere soggette a successive variazioni operate dall'Amministrazione comunale in sede di approvazione annuale del Bilancio d'esercizio e in funzione dei costi per l'affidamento a terzi dei suddetti servizi.

PAGAMENTO

Il **pagamento dei servizi scolastici comunali** deve essere effettuato **solo ed esclusivamente** mediante il nuovo **sistema nazionale di pagamenti elettronici PagoPA**. Per facilitare l'utilizzo di questa nuova piattaforma, il Servizio Istruzione ha predisposto un apposito tutorial che è possibile visionare al seguente link: www.biassono.org > [Area tematica Scuola](#) > [Servizi Scolastici](#)

I versamenti dovranno essere effettuati in anticipo rispetto all'utilizzo del servizio. La **prima rata** (relativa ai mesi da settembre a dicembre 2022) andrà pagata **entro il 30 settembre 2022** e la **seconda** (mesi da gennaio a giugno 2023) **entro il 31 gennaio 2023**.

NUMERO MINIMO DI EROGAZIONE DEI SERVIZI

I servizi scolastici di **pre scuola** sarà attivato solo in presenza di **minimo 15 alunni per plesso**; il servizio di **post scuola** sarà attivati solo in presenza di un numero minimo di **15 richieste**; il servizio di **trasporto scolastico** in presenza di un numero minimo complessivo di **20 richieste**.

L'Amministrazione comunale si riserva, comunque, di autorizzare il regolare svolgimento dei servizi scolastici a partire da un minimo di 5 iscritti qualora gli interessati, opportunamente informati, corrispondano la tariffa di cui alla tabella sotto riportata.

TARIFE MENSILI a.s. 2022/23

come da Deliberazione di Giunta n°141 del 25 novembre 2021, successivamente rettificata con Deliberazione di Giunta n° 25 del 15 marzo 2022.

NUMERO ISCRITTI	RESIDENTI		NON RESIDENTI	
	PRIMO FIGLIO	SECONDO FIGLIO E SUCCESSIVI	PRIMO FIGLIO	SECONDO FIGLIO E SUCCESSIVI
PRE SCUOLA				
da 5 a 9	48,00 €	38,40 €	57,60 €	46,08 €
da 10 a 14	44,00 €	35,20 €	52,80 €	42,24 €
POST SCUOLA				
da 5 a 9	60,00 €	48,00 €	72,00 €	57,60 €
da 10 a 14	55,00 €	44,00 €	66,00 €	52,80 €
TRASPORTO - SOLO ANDATA O SOLO RITORNO				
da 5 a 9	42,00 €	37,80 €	50,40 €	45,36 €
da 10 a 19	38,50 €	34,65 €	46,20 €	41,58 €
TRASPORTO - ANDATA E RITORNO				
da 5 a 9	58,80 €	52,92 €	70,56 €	63,50 €
da 10 a 19	53,90 €	48,51 €	64,68 €	58,21 €

RISTORAZIONE SCOLASTICA

Il servizio di **ristorazione scolastica** è svolto per favorire gli alunni frequentanti le scuole primarie locali nei giorni del loro rientro pomeridiano, ed è affidato in concessione a **Sodexo Italia S.p.a.** La società, d'intesa con l'Amministrazione comunale e seguendo le linee guida fornite dall'Agenzia di Tutela della Salute - ATS Brianza, elabora annualmente il menù dei pasti serviti, rispettando la stagionalità degli ingredienti, diversificando la proposta invernale da quella estiva.

DOVE

Scuola Primaria Aldo Moro	Piazza Italia
Scuola Primaria S. Andrea	Via M. L. King, 12

QUANDO

LUNEDÌ - VENERDÌ	nei giorni di rientro pomeridiano
-------------------------	-----------------------------------



DIETE SPECIALI

I genitori degli alunni che necessitano di diete speciali (a causa di **intolleranze, allergie alimentari, favismo, celiachia, diabete o altre patologie** o per **motivazioni etiche, religiose, culturali**) devono inoltrare richiesta direttamente al Servizio Istruzione, esclusivamente online attraverso lo Sportello Telematico del Comune di Biassono sportellotelematico.biassono.org

DIETE LEGGERE (IN BIANCO)

I genitori possono richiedere diete leggere (in bianco) per brevi periodi, ossia (sino a 3 gg. consecutivi nella settimana) **a seguito di temporanea indisposizione del proprio figlio/a**. In questo caso non è necessario alcun certificato medico ed è sufficiente richiedere la dieta direttamente a Scuola (rivolgendosi all'insegnante). Nel caso in cui la dieta si protragga per più di tre giorni è necessario inviare un'@mail all'indirizzo istruzione@biassono.org.

ISCRIZIONI E RINNOVI

Per l'iscrizione o il rinnovo al servizio è necessario collegarsi al sito web <https://www1.eticasoluzioni.com/biassonoportalegen/>. Le iscrizioni apriranno il **20/04/2022** e chiuderanno il **06/06/2022**. Per poter procedere all'iscrizione o al rinnovo del servizio è necessario che non siano presenti debiti pregressi. Per informazioni o assistenza, inviare @mail all'indirizzo di posta elettronica inforette.scolastiche.fms.it@sodexo.com

TARIFFE a.s. 2022/23

	PRIMO FIGLIO	SECONDO FIGLIO E SUCCESSIVI
costo pasto giornaliero	5,10 €	4,33 €



PAGAMENTO

Il pagamento del servizio di ristorazione scolastica (costo del pasto prenotato giornalmente) potrà avvenire secondo le seguenti modalità:

- ricarica in prepagato da effettuarsi anticipatamente presso gli esercenti autorizzati;
- addebito diretto sul conto corrente bancario (a seguito di compilazione del modulo inviato in fase di conferma d'iscrizione).
- tramite carta di credito direttamente sul portale dei Genitori <https://www1.eticasoluzioni.com/biassonoportalegen/>

Per ogni giorno di presenza alla mensa rilevato verrà decurtato dal conto ricaricato il costo del pasto.

Il saldo del conto ed ogni movimentazione dello stesso potrà essere controllata in qualsiasi momento da parte della famiglia:

- on-line sul sito web della società concessionaria del servizio di ristorazione scolastica;
- scrivendo alla casella di posta elettronica della Società stessa.

Inoltre la Società provvede, periodicamente, ad inviare via @e-mail l'estratto conto e ad informare via SMS le Famiglie in caso di conto negativo

Il Concessionario si riserva, in caso di mancato pagamento della tariffa dovuta, di dar luogo all'emissione di solleciti di pagamento gravati dal costo delle spese postali e amministrative sostenute per le procedure di riscossione, nonché dell'applicazione della mora e degli interessi legali.

Info sportello 039 2201039

Per maggiori informazioni
contattare il **Servizio Istruzione**
del **Comune di Biassono**



www.biassono.org



istruzione@biassono.org



+39 039 2201044



Comune di
Biassono